

# Vrugteveensweg 12 Hellendoorn



## TE KOOP:

Uniek gelegen en geheel gemoderniseerde Saksische landhuis met diverse bijgebouwen, gastenverblijf en royaal bosperceel

*Vraagprijs € 1.325.000,- k.k.*



## Omschrijving

Op werkelijk unieke ligging nabij het 'Doktersbos', te midden van groene natuur tussen de dorpen Hellendoorn en Nijverdal, staat dit geheel gemoderniseerde VRIJSTAANDE SAKSISCHE LANDHUIS met onder andere royaal bosperceel, dubbele oprijlaan met op afstand bedienbare toegangspoorten alsook intercom en diverse bijgebouwen eveneens in Saksische stijl. Aan duurzaamheid en toekomstbestendigheid is ook gedacht: middels de aangebrachte isolaties en 30 aanwezige zonnepanelen in combinatie met een elektrische boiler is de woning zeer energiezuinig gemaakt.

Het ruime perceel kan daarnaast drinkwater besparend besproeid worden middels een eigen grondwaterbron met pomp en bijbehorend sproeisysteem v.v. diverse aansluitpunten. Deze bijzondere locatie biedt maximale rust, ruimte en privacy en vormt bovendien een heerlijke uitvalsbasis om te genieten van alle omringende natuur, terwijl alle dagelijkse voorzieningen zich op een steenworp afstand bevinden.

Het geheel biedt vele mogelijkheden, waaronder bijvoorbeeld het ontvangen van logees, creëren van een B&B, beheren van een eigen (kap)bos, het houden van (klein)vee, een home-gym met spa/sauna, meerdere thuiswerkplekken of talloze andere doeleinden.

Indeling:

Begane grond:

Entree, hal met vaste kast v.v. witgoedaansluitingen, trapopgang naar gastenverblijf en achterdeur, wandtoilet met fonteintje, toegang naar ruime inpandige garage met kitchenette, dubbele toegangsdeur en loopdeur, tevens vanuit hal toegang naar recent vernieuwde ruime woonkeuken onder andere v.v. complete inbouwapparatuur, ontbijtbar en dubbele tuindeuren welke toegang verlenen naar het terras, middels en-suitedeuren tevens doorloop naar woningbrede woonkamer v.v. sfeervolle schouw met houtkachel, vanuit woonkeuken tevens doorloop naar tweede entree/hal met voordeur, meterkast, wandtoilet met fonteintje en bordes-trapopgang naar verdieping alsook trap naar kelder, voorts een thuiswerkplek/kantoorruimte (mogelijke slaapkamer) v.v. vaste kast.

1e verdieping hoofdbouw:

Overloop met tuimelvenster, badkamer in dakkapel v.v. wandtoilet, hoek-/ligbad, vloerverwarming, luxe (stoom)douche en wastafelmeubel, voorts 3 slaapkamers waarvan één master bedroom v.v. walk-in closet en knieschotten, één v.v. vaste kast en luik met vlizotrap naar royale bergzolder.

## Omschrijving (vervolg)

### 1e verdieping gastenverblijf:

Middels moderne glasdeur toegang naar slaapvertrek met aansluitend eigen badkamer v.v. vrijstaand ligbad, dubbele wastafel en wandtoilet.

### Kelder:

Hal met trapopgang, 2 bergingen waarvan één thans in gebruik als wijnkelder en één als provisieruimte, voorts een 'home-gym' / hobbykamer en een lounge-ruimte met sauna.

### Bijgebouwen:

Brede overstek c.q. overkapping aan garage aangebouwd, vrijstaande berging annex terrasoverkapping / kapschuur (ca. 48 m<sup>2</sup>) met vliering, voormalig, kippenhok (thans in gebruik als fietsberging) en halfopen houtschuurtje.

### Bijzonderheden:

- Bouwjaar 1978;
- Woonoppervlakte 246 m<sup>2</sup> (bruto vloeroppervlakte 422 m<sup>2</sup>), inhoud 1.031 m<sup>3</sup>;
- Perceelgrootte circa 1.26 hectare, bestaande uit o.a. tuin- en bosperceel;
- Functionele onderkeldering met gedeeltelijke daglichttoetreding;
- Keuken en sanitair recent vernieuwd;
- Doelmatig (na)geïsoleerd, eigen energie-opwekking met 30 zonnepanelen;
- Energielabel C;
- Warm water deels middels elektrische boiler, deels middels C.V.-ketel
- Nefit HR Combi C.V.-installatie (bouwjaar 2003);
- Houtkachel en gedeeltelijk vloerverwarming aanwezig;
- Mogelijkheid dubbele bewoning / gastenverblijf door aanwezige extra slaap- en badkamer;
- Karakteristieke Saksische bouwstijl met veel aandacht voor details, bijgebouwen in zelfde stijl;
- Prachtige ligging in bosrijke omgeving "Duivecate-Reggedal" met eigen bosperceel van ca. 0,9 hectare.

*'Het ultieme buitenwonen met toch alle voorzieningen nabij!'*

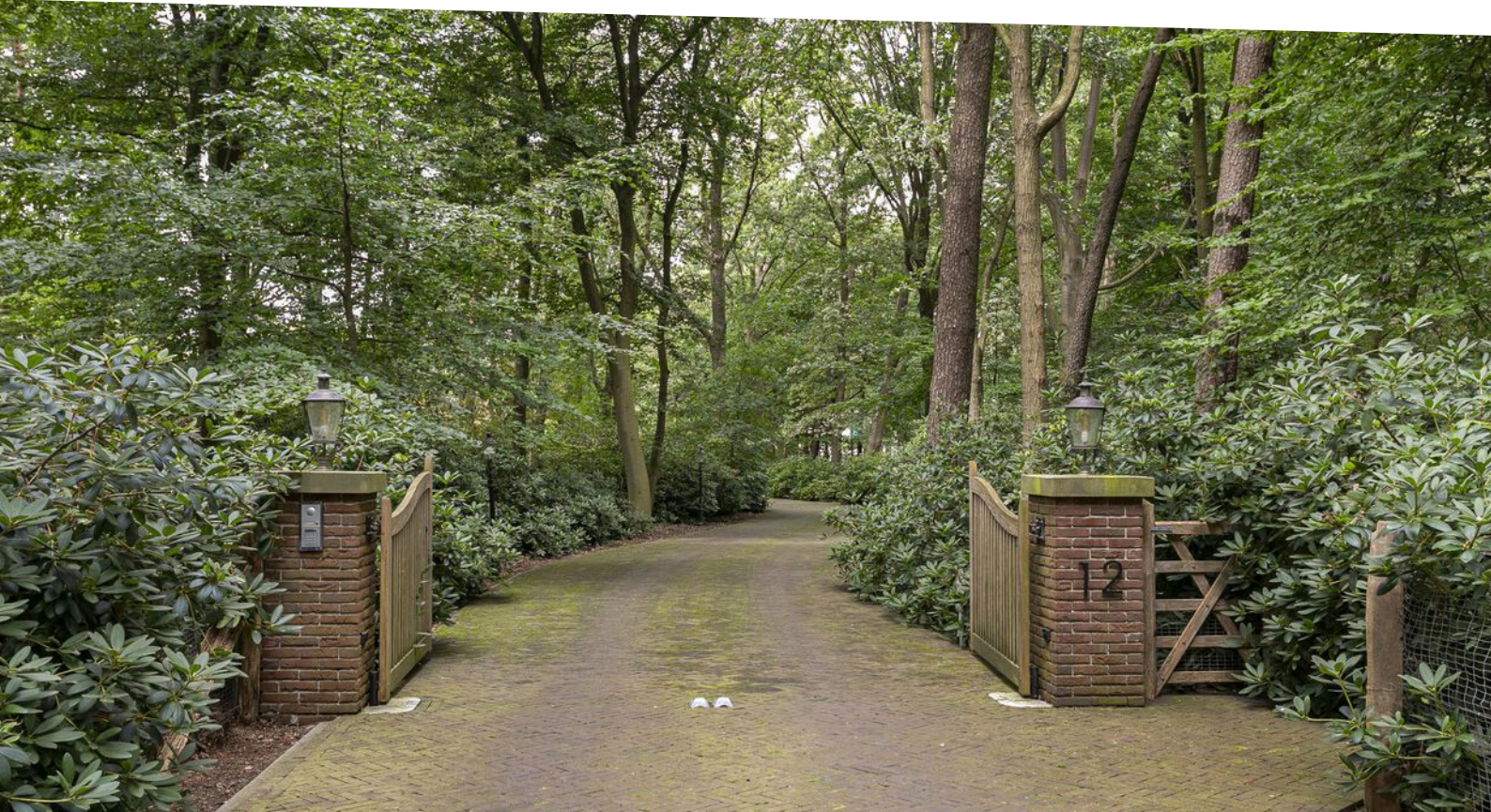



















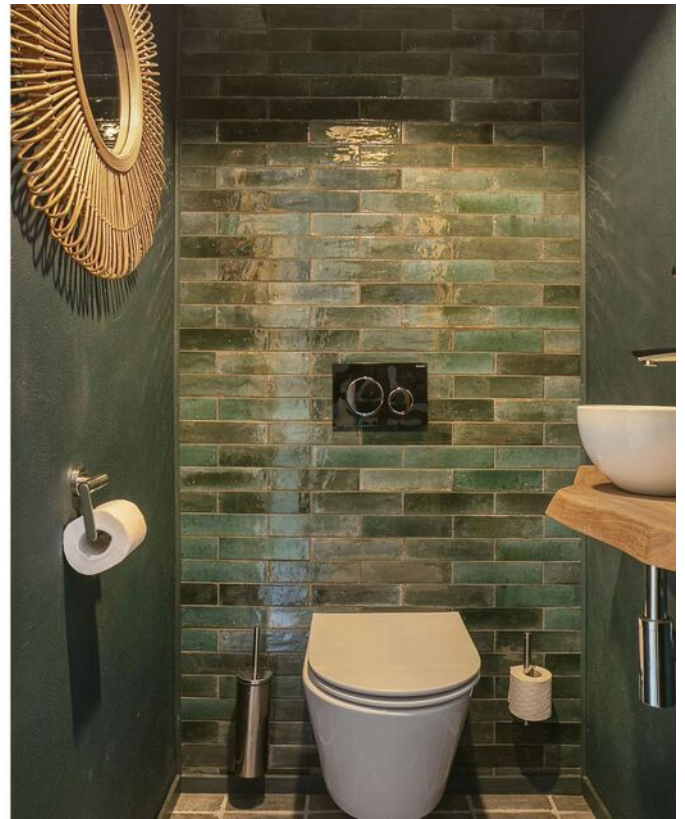

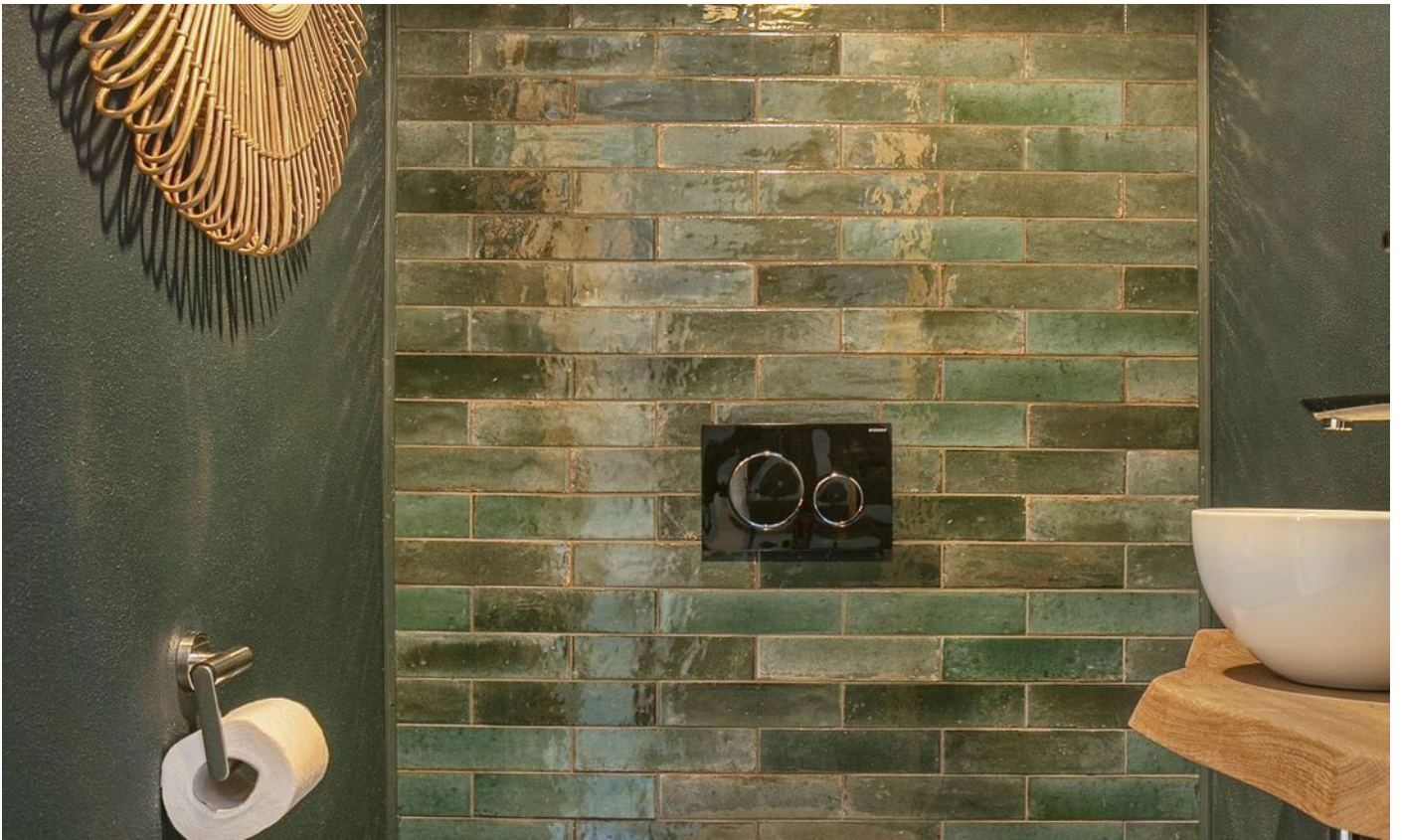











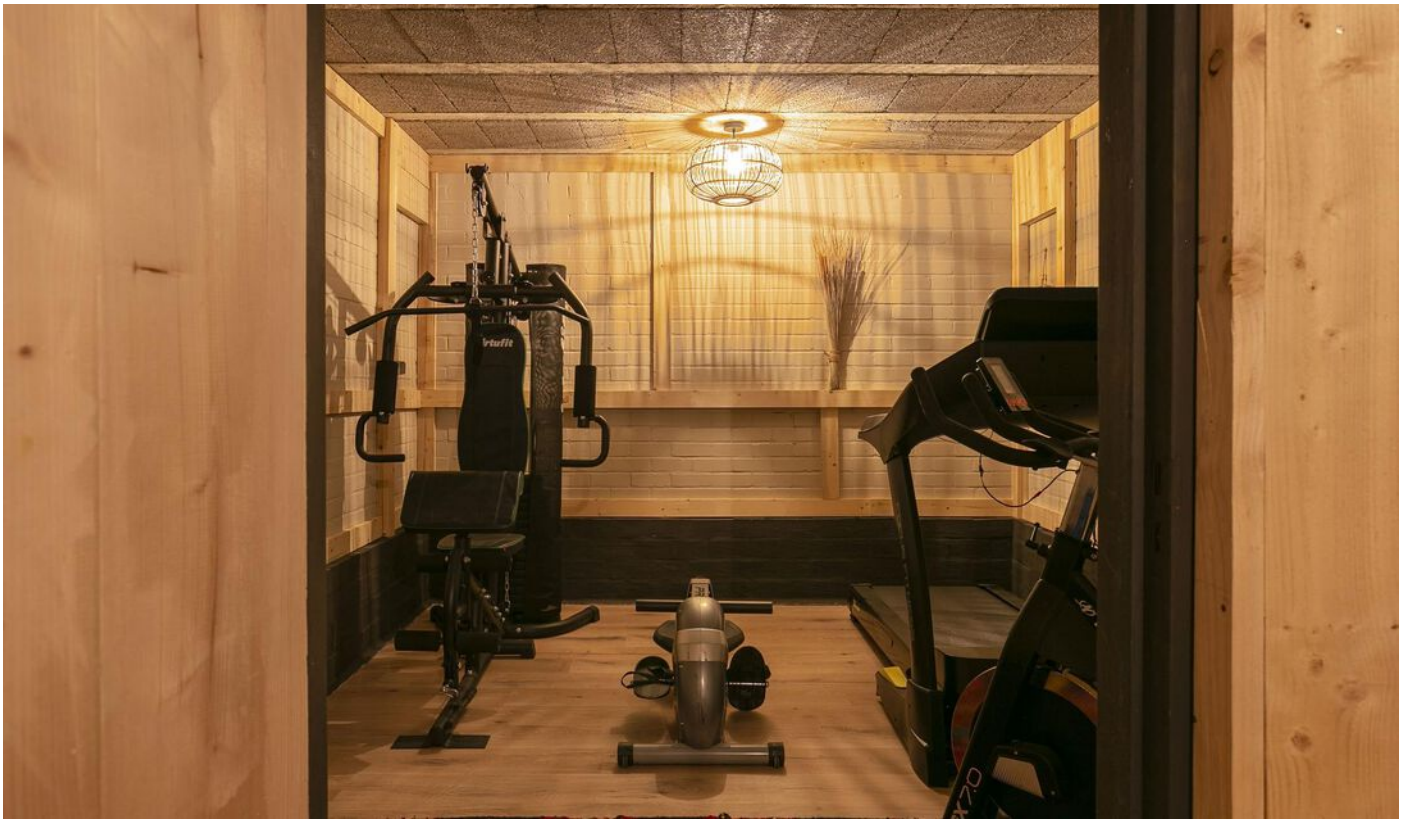



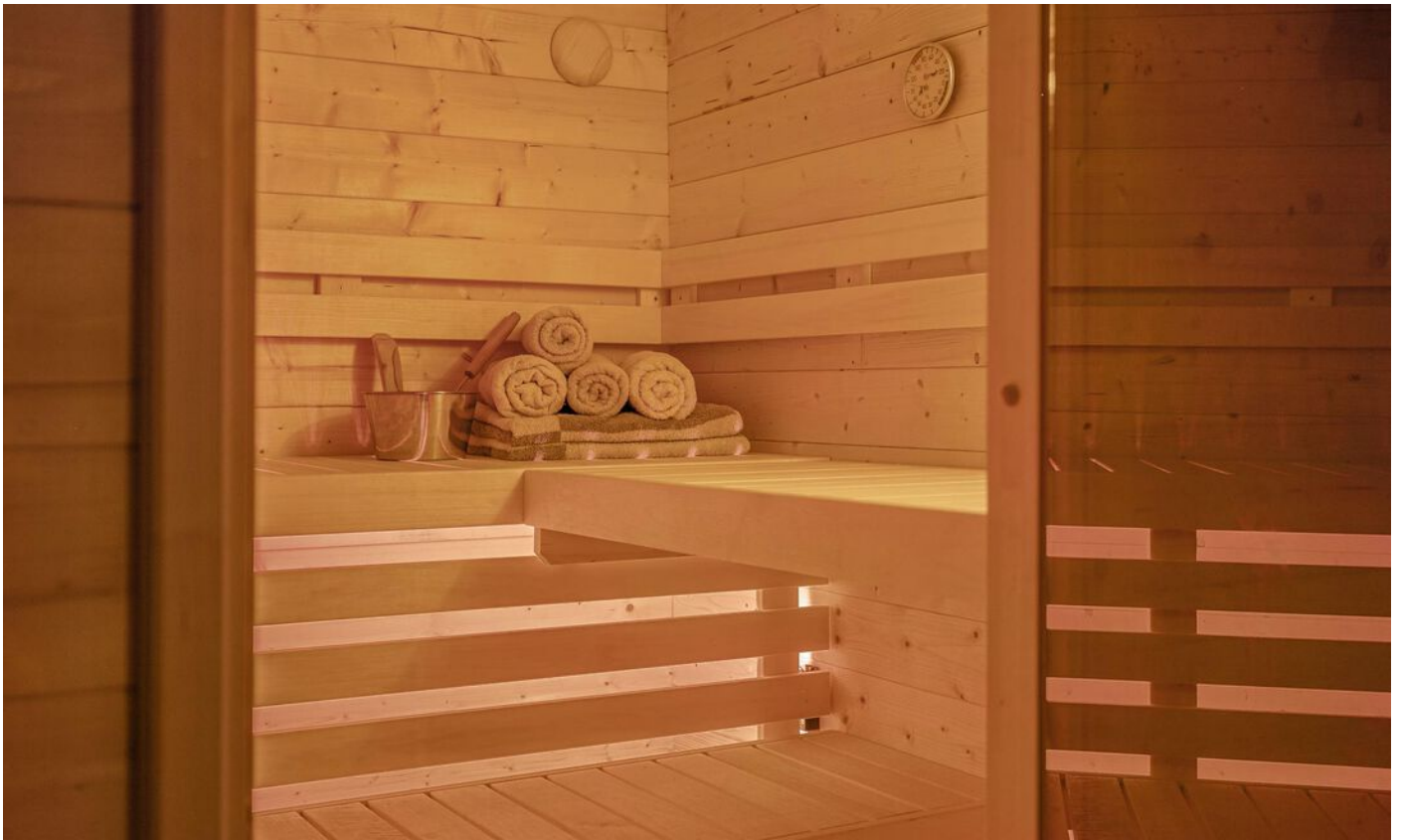



















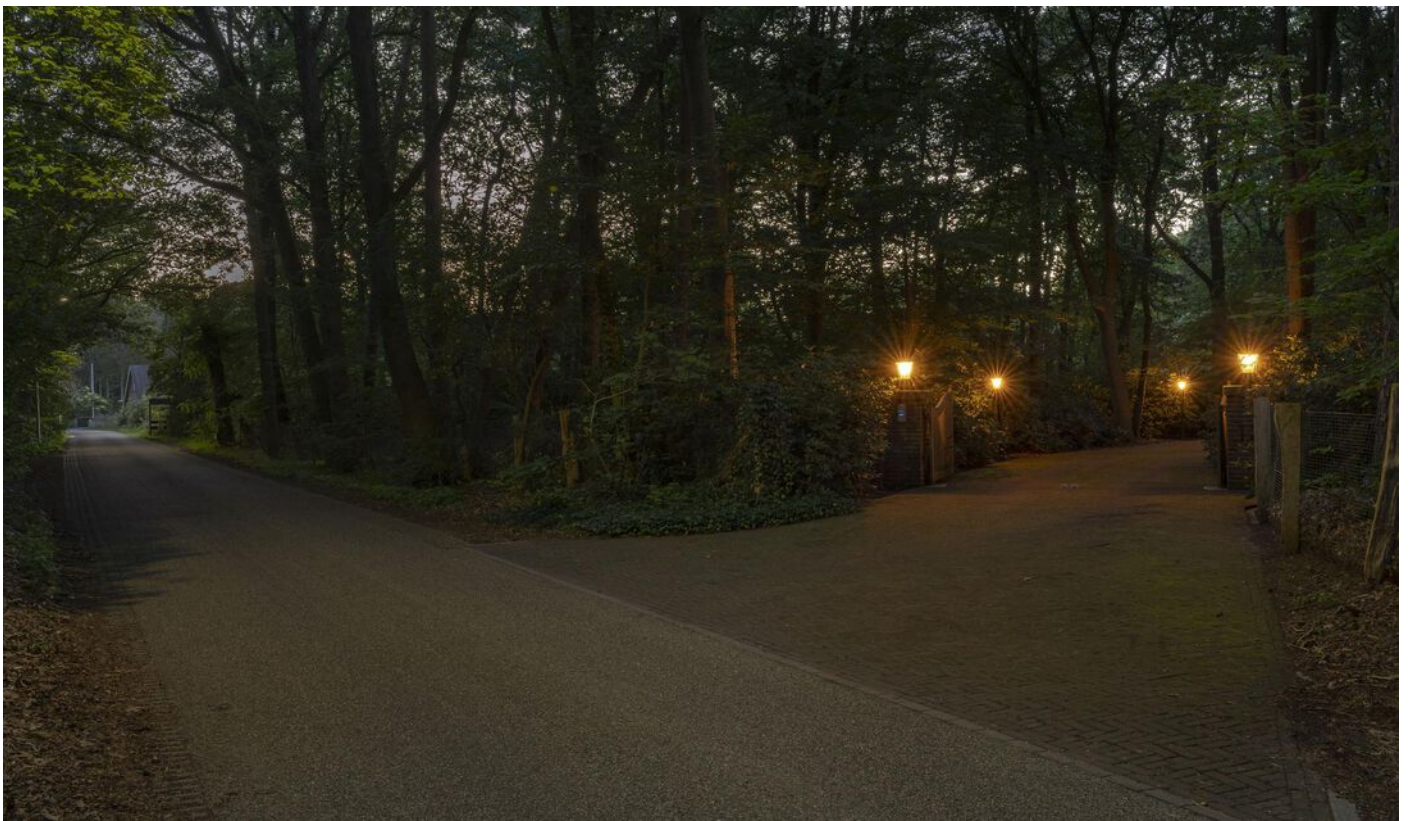















## Kenmerken

Woonoppervlakte: 246 m<sup>2</sup>

Inhoud: 1.031 m<sup>3</sup>

Perceeloppervlakte: 12.590 m<sup>2</sup>

Bouwjaar: 1978

Onderhoud buiten: Goed

Onderhoud binnen: Goed

Tuin: Rondom, fraai aangelegd

Garage: Aangebouwd steen

Berging/schuur: Vrijstaand steen

Verwarming: via (type Nefit HR Combi)

Warm water: via C.V.-ketel

Isolatie: Dak-, muur-, vloerisolatie en

nagenoeg geheel dubbele beglazing



## *Bijlagen*

- Plattegronden
- Kadastrale kaart
- Lijst van zaken
- 10 meest gestelde vragen
- Gemeentelijke informatie



# Plattegronden



Aan de plattegronden kunnen geen rechten worden ontleend  
© Zibber [www.zibber.nl](http://www.zibber.nl)



Aan de plattegronden kunnen geen rechten worden ontleend  
 © Zibber www.zibber.nl



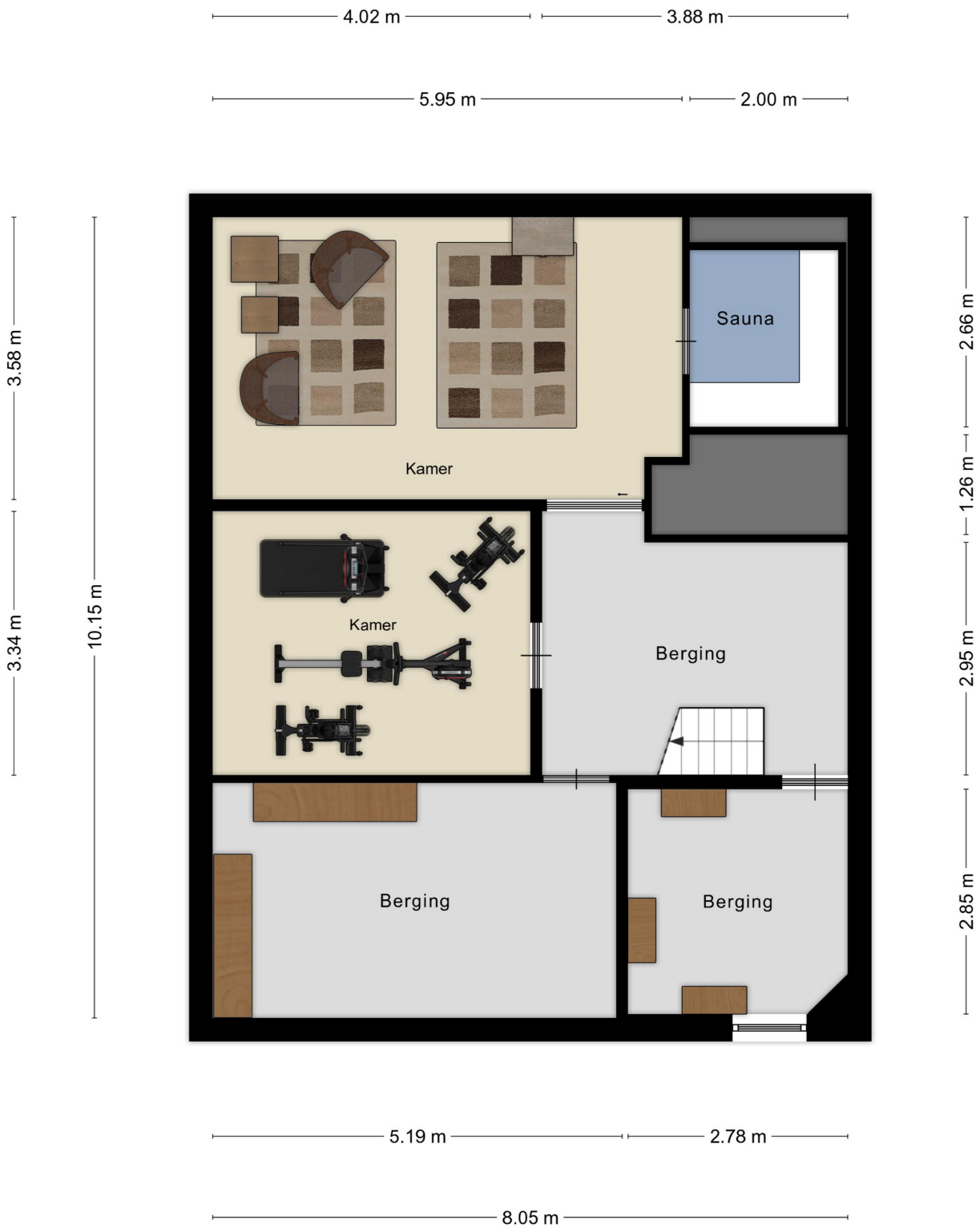

Aan de plattegronden kunnen geen rechten worden ontleend  
 © Zibber www.zibber.nl

2.82 m 5.85 m



8.82 m

Aan de plattegronden kunnen geen rechten worden ontleend  
© Zibber [www.zibber.nl](http://www.zibber.nl)

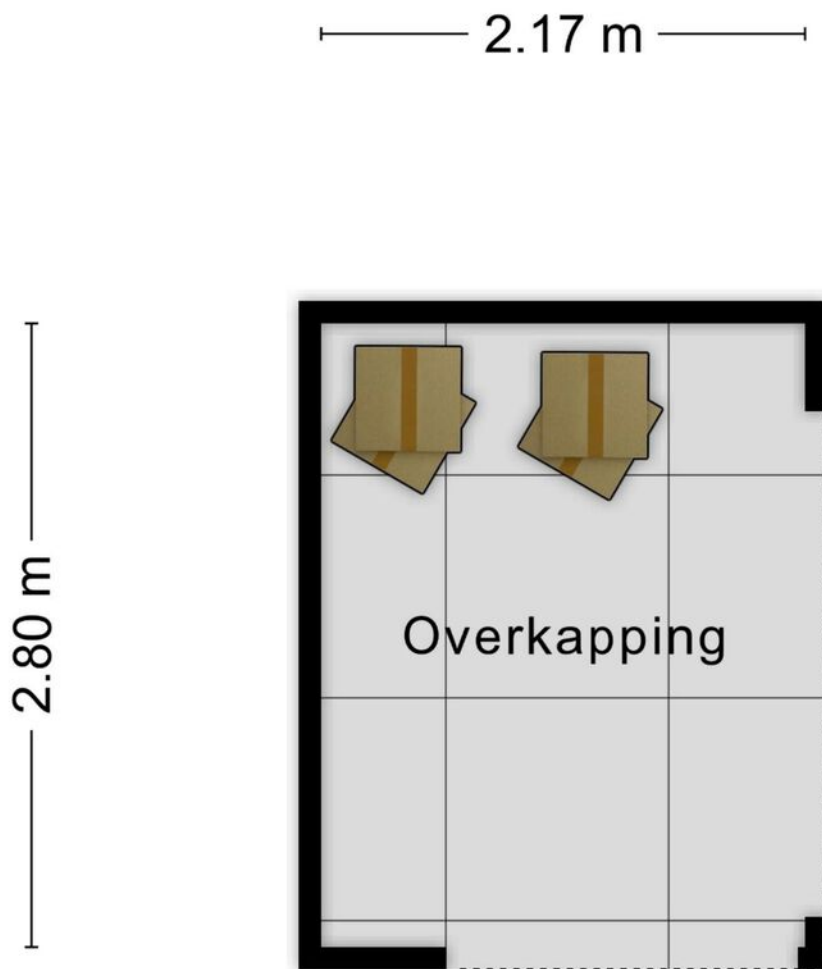

Aan de plattegronden kunnen geen rechten worden ontleend  
© Zibber [www.zibber.nl](http://www.zibber.nl)

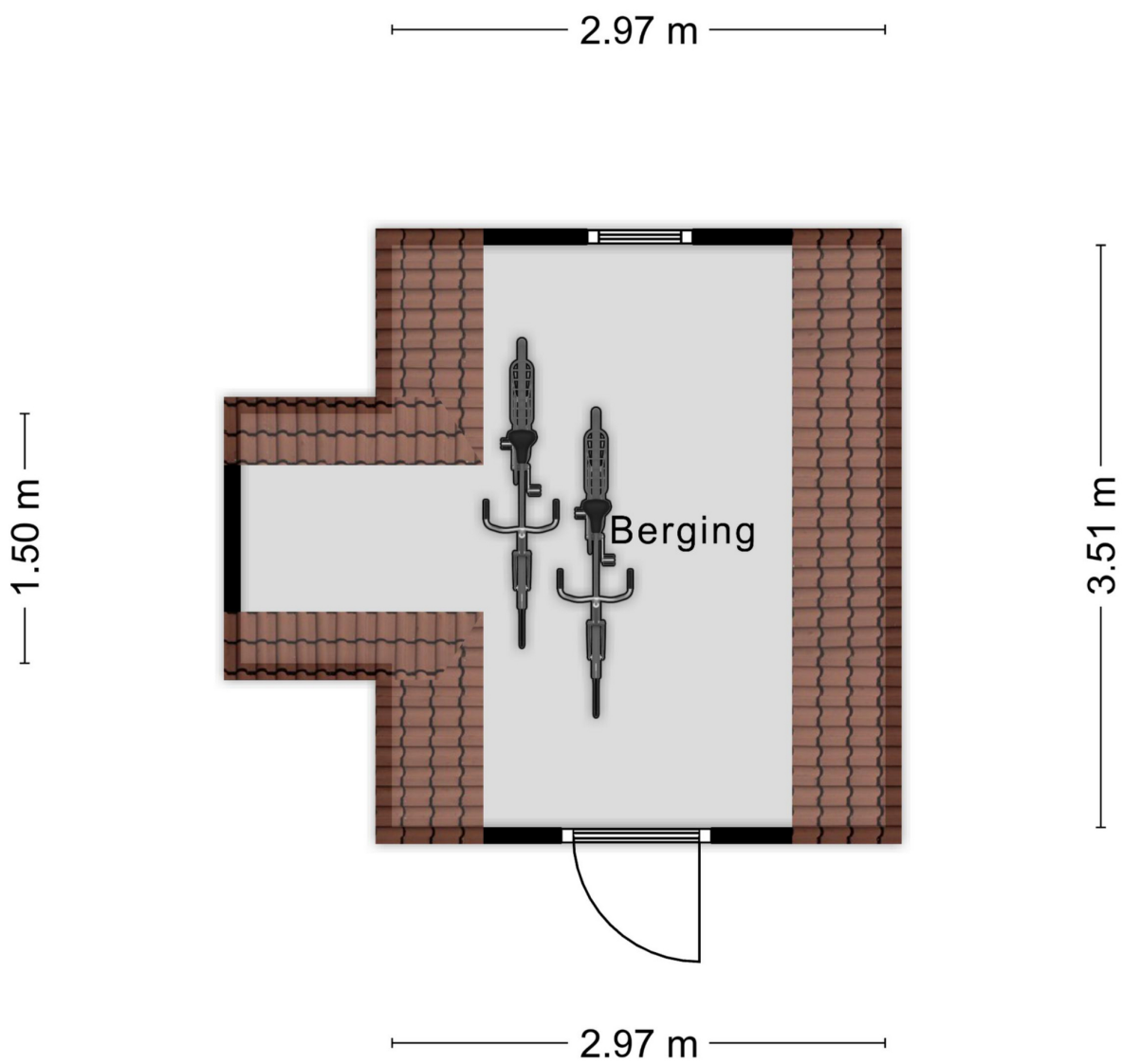

Aan de plattegronden kunnen geen rechten worden ontleend  
© Zibber [www.zibber.nl](http://www.zibber.nl)

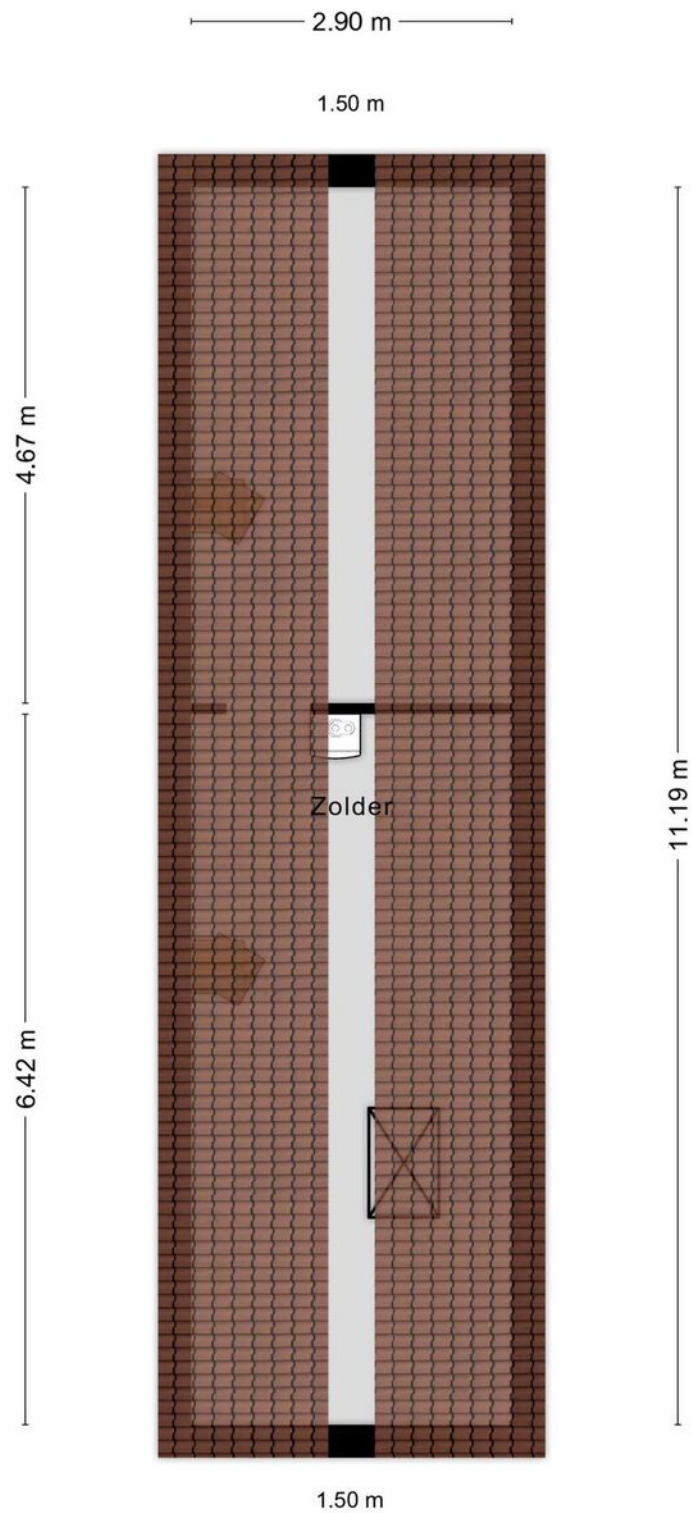

Aan de plattegronden kunnen geen rechten worden ontleend  
 © Zibber [www.zibber.nl](http://www.zibber.nl)





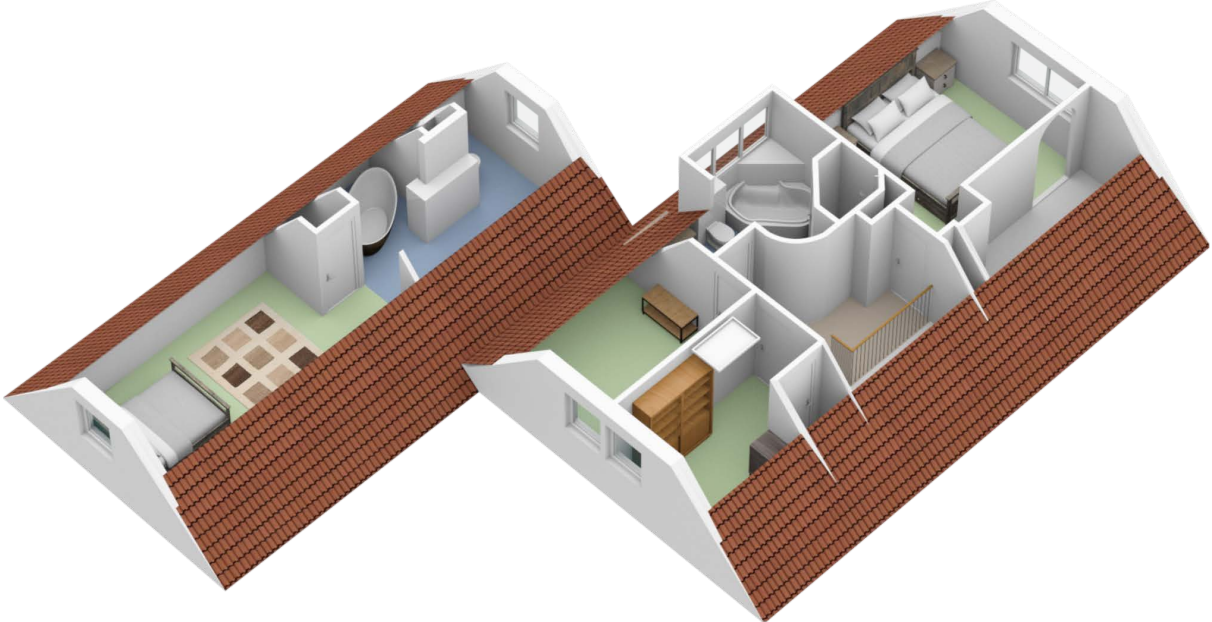



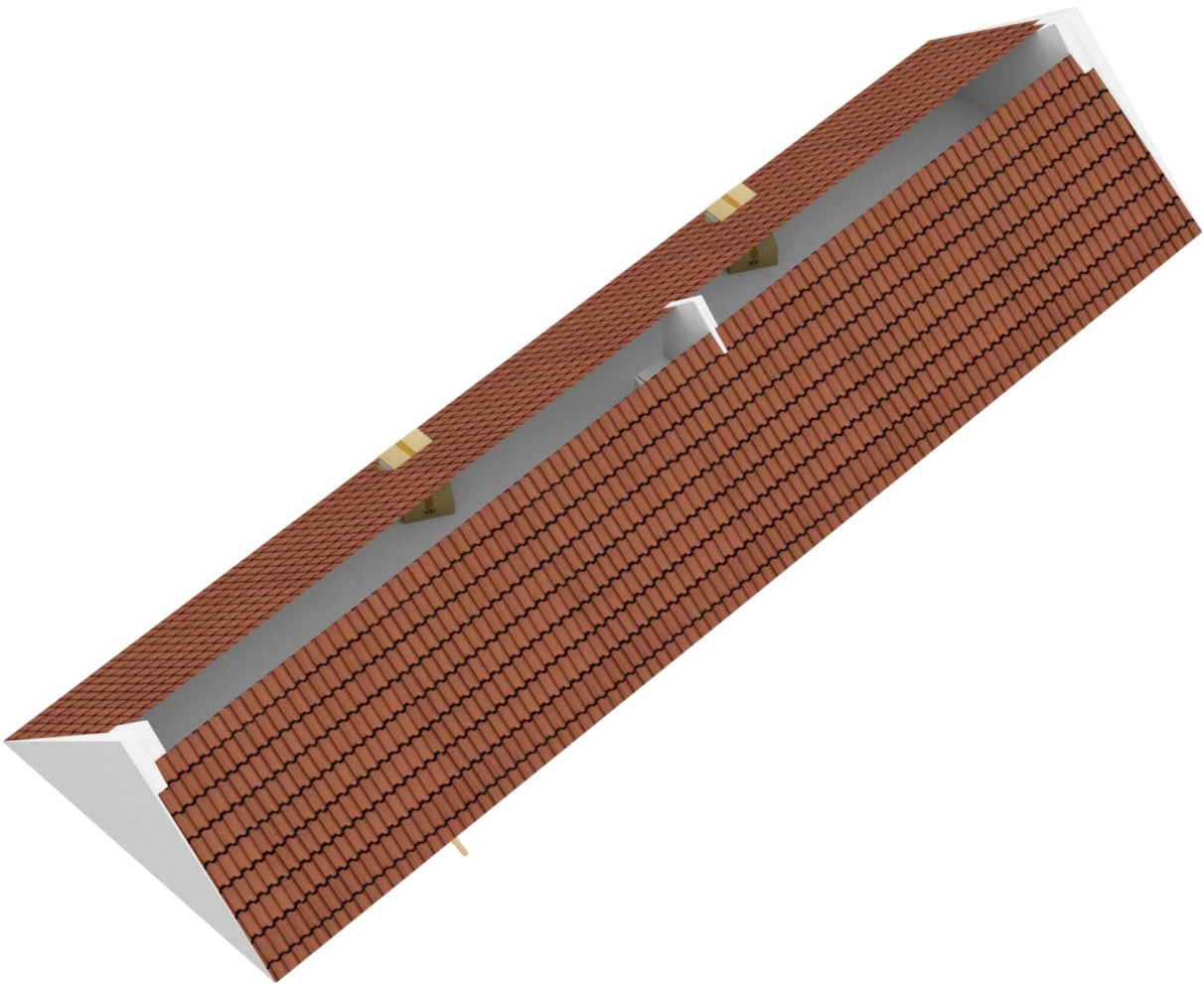



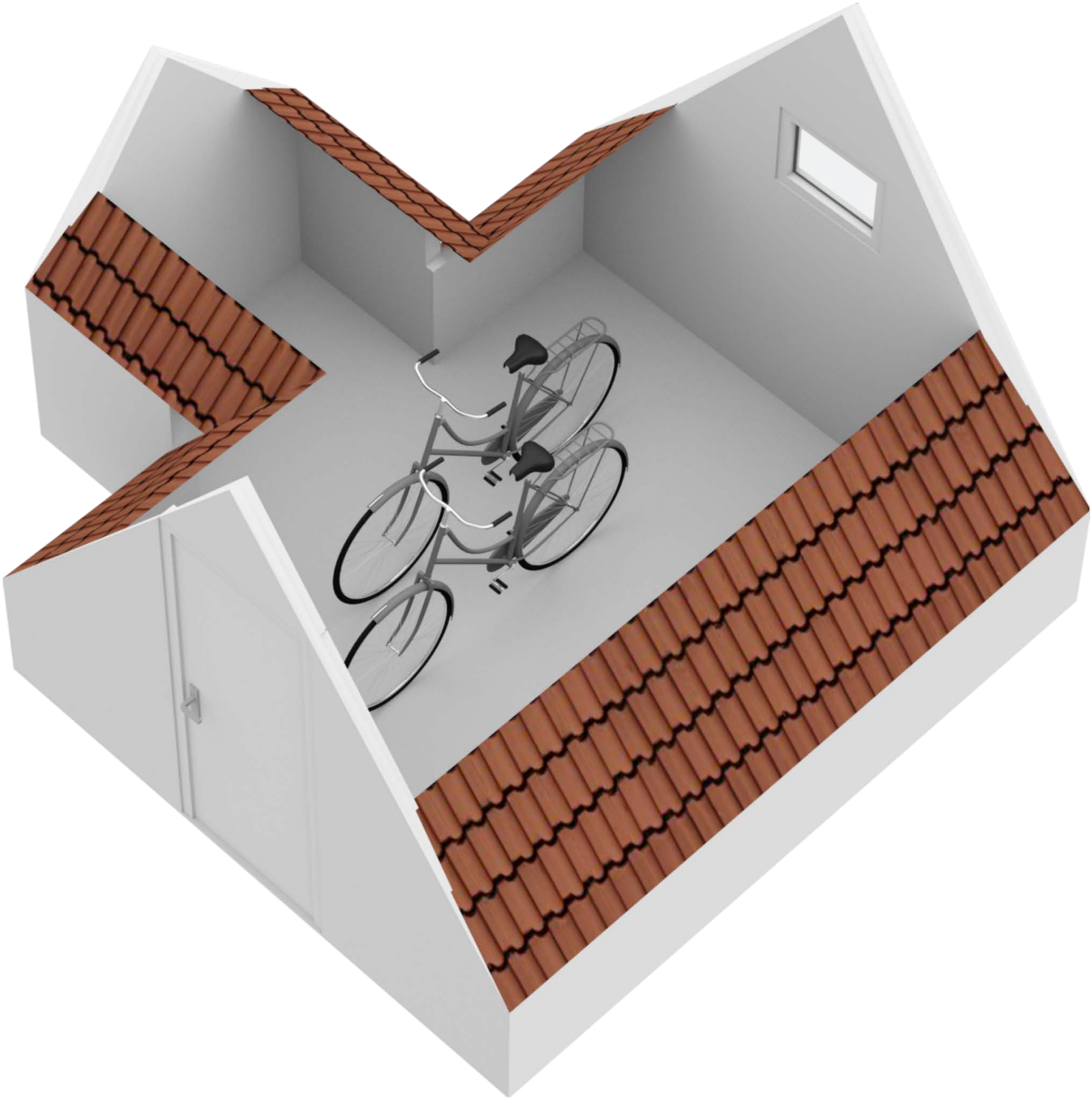



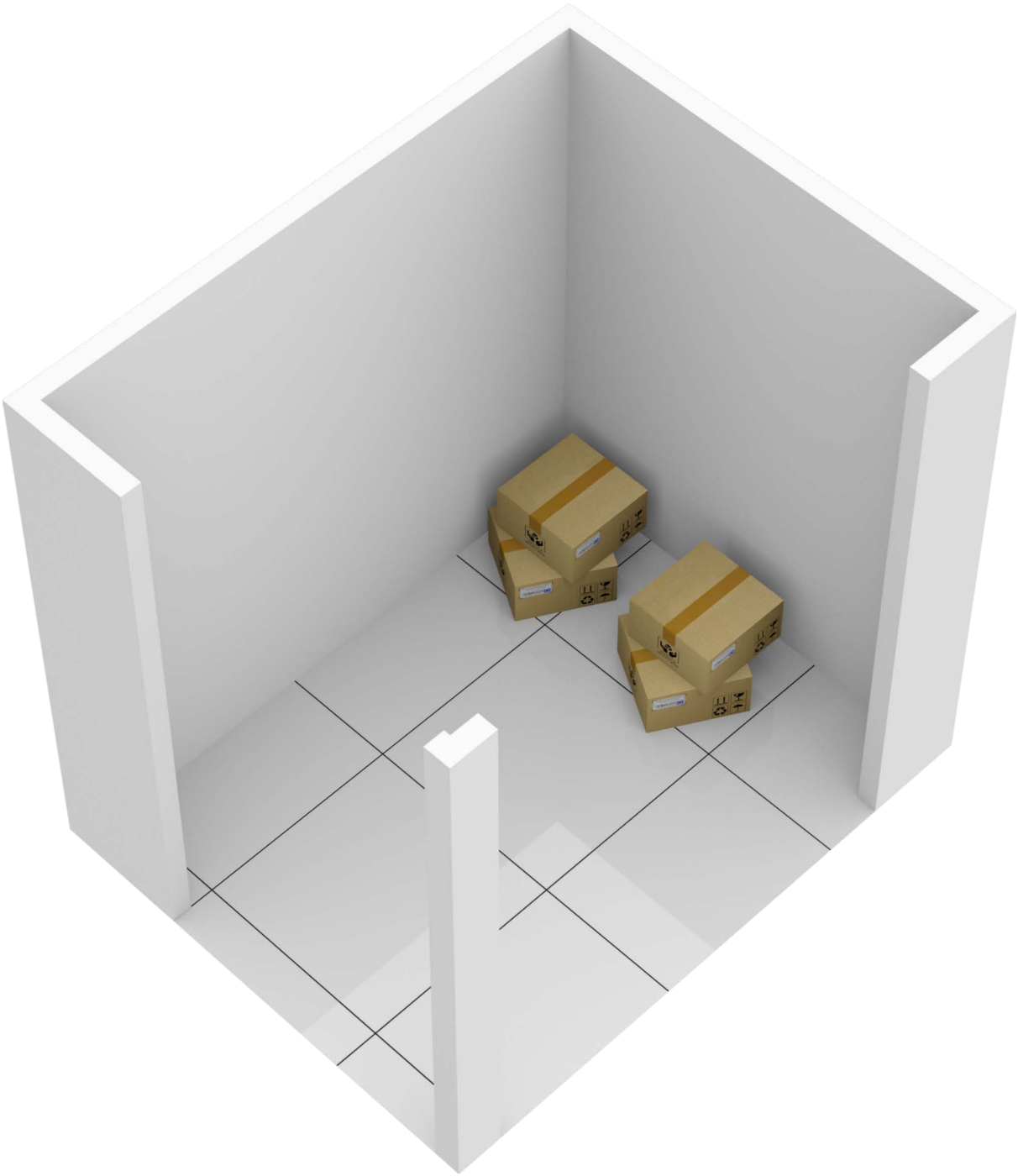

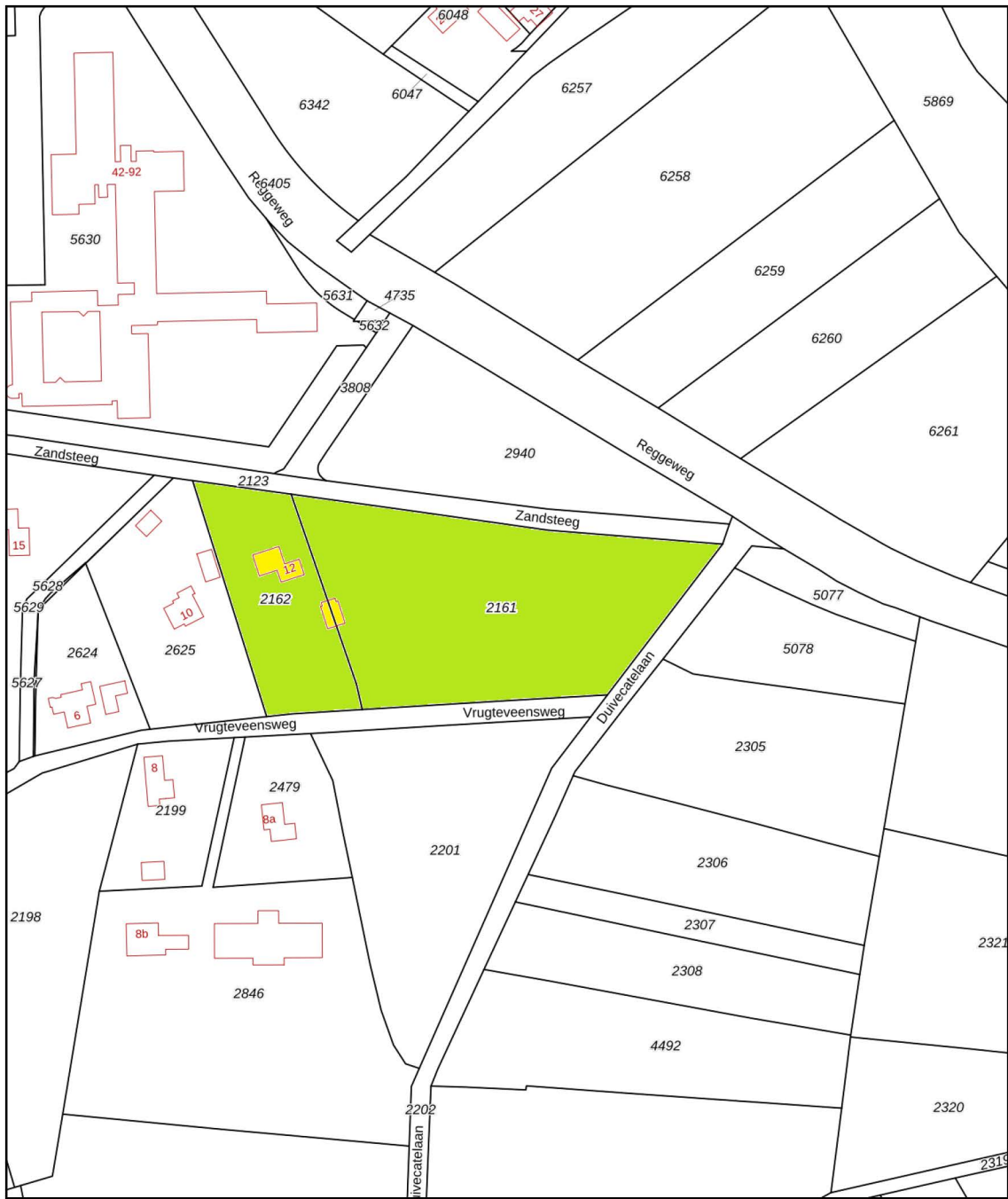

# Kadastrale kaart



0 20 40 60 80 100m

12345	Deze kaart is noordgericht	Schaal 1: 2000	
25	Perceelnummer	Kadastrale gemeente Hellendoorn	
	Huisnummer	Sectie G	
—	Vastgestelde kadastrale grens	Perceel 2161	
—	Voorlopige kadastrale grens		
—	Administratieve kadastrale grens		
—	Bebouwing		

Voor een eensluidend uittreksel, geleverd op 18 juli 2023  
De bewaarder van het kadaster en de openbare registers

Aan dit uittreksel kunnen geen betrouwbare maten worden ontleend.  
De Dienst voor het kadaster en de openbare registers behoudt zich de intellectuele eigendomsrechten voor, waaronder het auteursrecht en het databankenrecht.

# Locatie

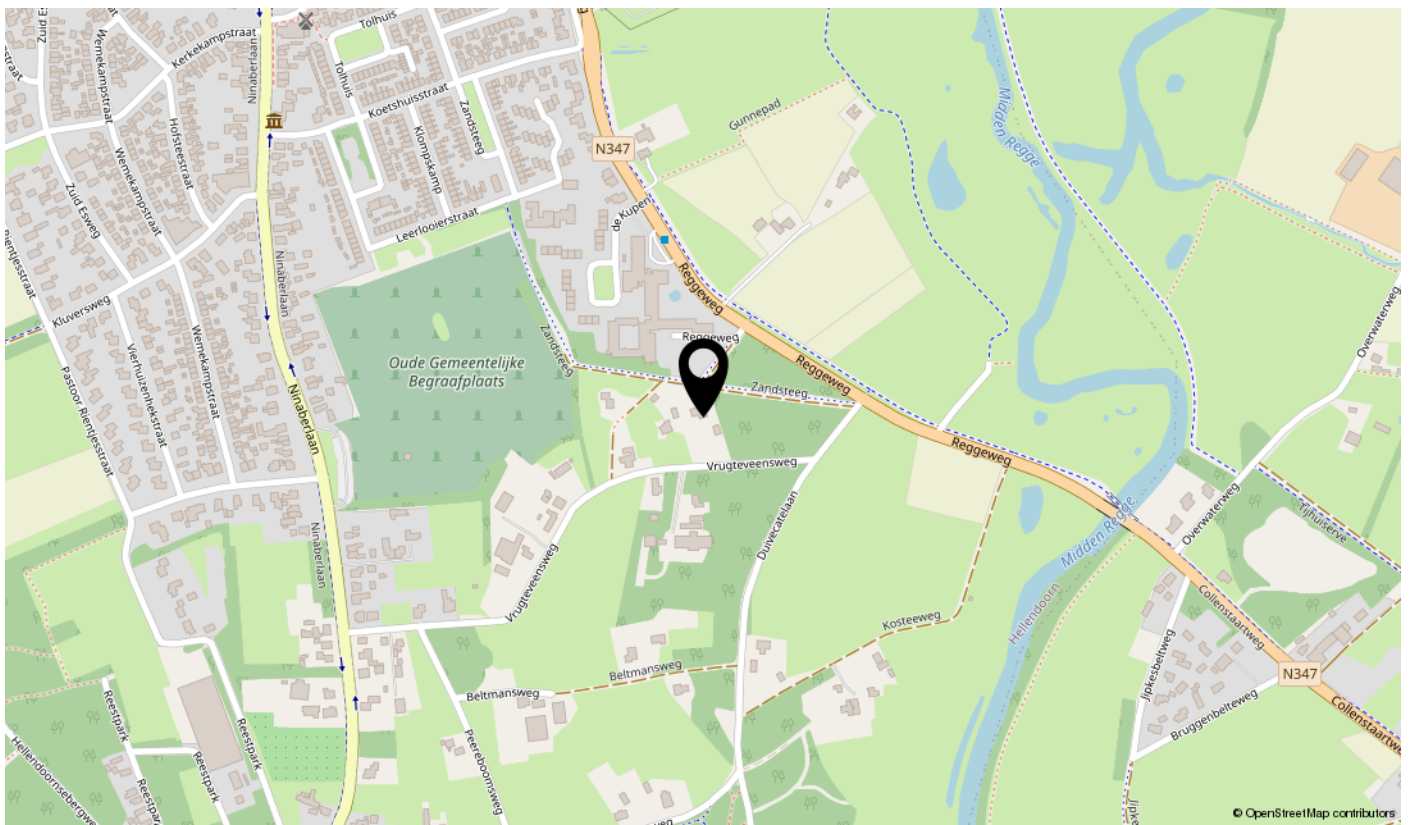
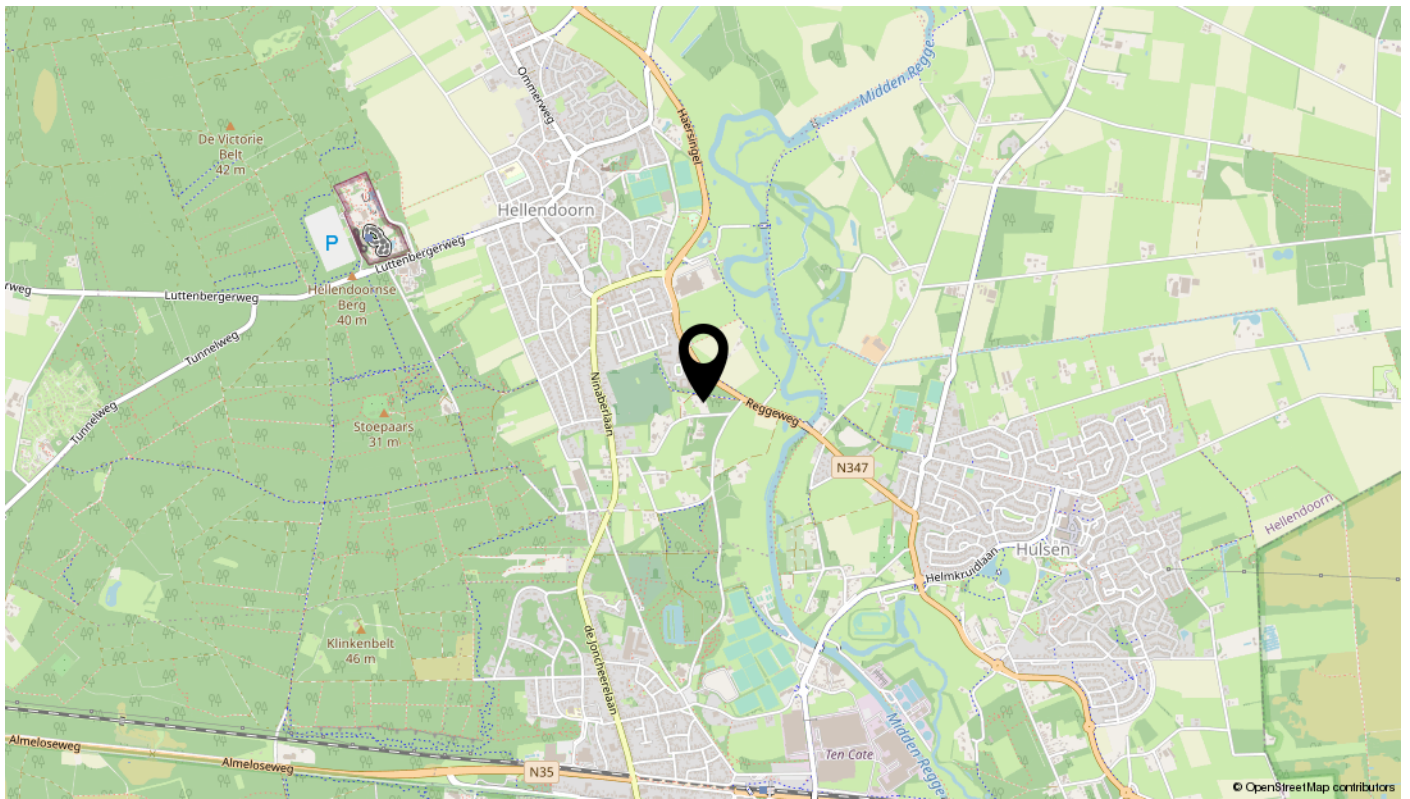

# Lijst van zaken

## Persoonlijke gegevens

Adres te verkopen woning:

Vrugteveensweg 12, 7447 AL Hellendoorn

Datum:

23-08-2023

Voor de onderstaande zaken -ongeacht of ze roerend dan wel onroerend zijn- geldt dat ze soms wel en soms niet in de woning achterblijven. De lijst is bedoeld om duidelijkheid te scheppen om discussies achteraf te voorkomen.

	Blijft achter	Gaat mee	Kan worden overgenomen	N.v.t.
<b>Woning</b>				
<i>Interieur</i>				
Verlichting, te weten:				
- Inbouwspots/dimmers	<input checked="" type="checkbox"/>	<input type="checkbox"/>	<input type="checkbox"/>	<input type="checkbox"/>
- Opbouwspots/armaturen/lampen/dimmers	<input checked="" type="checkbox"/>	<input type="checkbox"/>	<input type="checkbox"/>	<input type="checkbox"/>
- Losse (hang)lampen	<input type="checkbox"/>	<input type="checkbox"/>	<input checked="" type="checkbox"/>	<input type="checkbox"/>
-	<input type="checkbox"/>	<input type="checkbox"/>	<input type="checkbox"/>	<input checked="" type="checkbox"/>
(Losse) kasten, legplanken, te weten:				
- Dressoir (hal achter)	<input type="checkbox"/>	<input type="checkbox"/>	<input checked="" type="checkbox"/>	<input type="checkbox"/>
-	<input type="checkbox"/>	<input type="checkbox"/>	<input type="checkbox"/>	<input checked="" type="checkbox"/>
Raamdecoratie/zonwering binnen, te weten:				
- Gordijnrails	<input checked="" type="checkbox"/>	<input type="checkbox"/>	<input type="checkbox"/>	<input type="checkbox"/>
- Gordijnen	<input checked="" type="checkbox"/>	<input type="checkbox"/>	<input type="checkbox"/>	<input type="checkbox"/>
- Overgordijnen	<input type="checkbox"/>	<input type="checkbox"/>	<input type="checkbox"/>	<input checked="" type="checkbox"/>
- Vitrages	<input type="checkbox"/>	<input type="checkbox"/>	<input type="checkbox"/>	<input checked="" type="checkbox"/>
- Rolgordijnen	<input checked="" type="checkbox"/>	<input type="checkbox"/>	<input type="checkbox"/>	<input type="checkbox"/>
- Lamellen	<input type="checkbox"/>	<input type="checkbox"/>	<input type="checkbox"/>	<input checked="" type="checkbox"/>
- Jaloezieën	<input checked="" type="checkbox"/>	<input type="checkbox"/>	<input type="checkbox"/>	<input type="checkbox"/>
- (Losse) horren/rolhorren	<input checked="" type="checkbox"/>	<input type="checkbox"/>	<input type="checkbox"/>	<input type="checkbox"/>
-	<input type="checkbox"/>	<input type="checkbox"/>	<input type="checkbox"/>	<input checked="" type="checkbox"/>
Vloerdecoratie, te weten:				
- Vloerbedekking	<input type="checkbox"/>	<input type="checkbox"/>	<input type="checkbox"/>	<input checked="" type="checkbox"/>
- Parketvloer	<input checked="" type="checkbox"/>	<input type="checkbox"/>	<input type="checkbox"/>	<input type="checkbox"/>
- Houten vloer(delen)	<input checked="" type="checkbox"/>	<input type="checkbox"/>	<input type="checkbox"/>	<input type="checkbox"/>
- Laminaat	<input checked="" type="checkbox"/>	<input type="checkbox"/>	<input type="checkbox"/>	<input type="checkbox"/>
- Plavuizen	<input checked="" type="checkbox"/>	<input type="checkbox"/>	<input type="checkbox"/>	<input type="checkbox"/>
- Zandsteenvloer	<input checked="" type="checkbox"/>	<input type="checkbox"/>	<input type="checkbox"/>	<input type="checkbox"/>
-	<input type="checkbox"/>	<input type="checkbox"/>	<input type="checkbox"/>	<input checked="" type="checkbox"/>
(Voorzet) openhaard met toebehoren	<input type="checkbox"/>	<input type="checkbox"/>	<input type="checkbox"/>	<input checked="" type="checkbox"/>
Allesbrander	<input type="checkbox"/>	<input type="checkbox"/>	<input type="checkbox"/>	<input checked="" type="checkbox"/>
Houtkachel	<input checked="" type="checkbox"/>	<input type="checkbox"/>	<input type="checkbox"/>	<input type="checkbox"/>
(Gas)kachels	<input type="checkbox"/>	<input type="checkbox"/>	<input type="checkbox"/>	<input checked="" type="checkbox"/>
Designradiator(en) (1x vast (C.V.))	<input checked="" type="checkbox"/>	<input type="checkbox"/>	<input type="checkbox"/>	<input type="checkbox"/>
Radiatorafwerking	<input type="checkbox"/>	<input type="checkbox"/>	<input type="checkbox"/>	<input checked="" type="checkbox"/>
Overige, te weten:				
- 3 elektrische vaste radiatoren	<input checked="" type="checkbox"/>	<input type="checkbox"/>	<input type="checkbox"/>	<input type="checkbox"/>
- 1 losstaande radiator	<input checked="" type="checkbox"/>	<input type="checkbox"/>	<input type="checkbox"/>	<input type="checkbox"/>



	Blijft achter	Gaat mee	Kan worden overgenomen	N.v.t.
<b>Keuken</b>				
Keukenblok (met bovenkasten)	<input checked="" type="checkbox"/>	<input type="checkbox"/>	<input type="checkbox"/>	<input type="checkbox"/>
Keuken (inbouw)apparatuur, te weten:				
- Kookplaat	<input checked="" type="checkbox"/>	<input type="checkbox"/>	<input type="checkbox"/>	<input type="checkbox"/>
- (Gas) fornuis	<input type="checkbox"/>	<input type="checkbox"/>	<input type="checkbox"/>	<input checked="" type="checkbox"/>
- Afzuigkap	<input checked="" type="checkbox"/>	<input type="checkbox"/>	<input type="checkbox"/>	<input type="checkbox"/>
- Magnetron	<input type="checkbox"/>	<input type="checkbox"/>	<input type="checkbox"/>	<input checked="" type="checkbox"/>
- Oven	<input type="checkbox"/>	<input type="checkbox"/>	<input type="checkbox"/>	<input checked="" type="checkbox"/>
- Combi-oven/combimagnetron	<input checked="" type="checkbox"/>	<input type="checkbox"/>	<input type="checkbox"/>	<input type="checkbox"/>
- Koelkast	<input checked="" type="checkbox"/>	<input type="checkbox"/>	<input type="checkbox"/>	<input type="checkbox"/>
- Vriezer	<input type="checkbox"/>	<input type="checkbox"/>	<input type="checkbox"/>	<input checked="" type="checkbox"/>
- Koel-vriescombinatie	<input type="checkbox"/>	<input type="checkbox"/>	<input type="checkbox"/>	<input checked="" type="checkbox"/>
- Vaatwasser	<input checked="" type="checkbox"/>	<input type="checkbox"/>	<input type="checkbox"/>	<input type="checkbox"/>
- Quooker	<input type="checkbox"/>	<input type="checkbox"/>	<input type="checkbox"/>	<input checked="" type="checkbox"/>
- Koffiezetapparaat	<input type="checkbox"/>	<input type="checkbox"/>	<input type="checkbox"/>	<input checked="" type="checkbox"/>
-	<input type="checkbox"/>	<input type="checkbox"/>	<input type="checkbox"/>	<input checked="" type="checkbox"/>
Keukenaccessoires, te weten:				
- 2 barkrukken	<input type="checkbox"/>	<input type="checkbox"/>	<input checked="" type="checkbox"/>	<input type="checkbox"/>
-	<input type="checkbox"/>	<input type="checkbox"/>	<input type="checkbox"/>	<input checked="" type="checkbox"/>
- Keukenopstelling garage	<input checked="" type="checkbox"/>	<input type="checkbox"/>	<input type="checkbox"/>	<input type="checkbox"/>
-	<input type="checkbox"/>	<input type="checkbox"/>	<input type="checkbox"/>	<input checked="" type="checkbox"/>
<b>Sanitair/sauna</b>				
Toilet met de volgende toebehoren:				
- Toilet	<input checked="" type="checkbox"/>	<input type="checkbox"/>	<input type="checkbox"/>	<input type="checkbox"/>
- Toiletrolhouder (Vast)	<input checked="" type="checkbox"/>	<input type="checkbox"/>	<input type="checkbox"/>	<input type="checkbox"/>
- Toiletborstel(houder) (Vast)	<input checked="" type="checkbox"/>	<input type="checkbox"/>	<input type="checkbox"/>	<input type="checkbox"/>
- Fontein	<input checked="" type="checkbox"/>	<input type="checkbox"/>	<input type="checkbox"/>	<input type="checkbox"/>
-	<input type="checkbox"/>	<input type="checkbox"/>	<input type="checkbox"/>	<input checked="" type="checkbox"/>
Badkamer met de volgende toebehoren:				
- Ligbad (2x)	<input checked="" type="checkbox"/>	<input type="checkbox"/>	<input type="checkbox"/>	<input type="checkbox"/>
- Jacuzzi/whirlpool	<input type="checkbox"/>	<input type="checkbox"/>	<input type="checkbox"/>	<input checked="" type="checkbox"/>
- Douche (cabine/scherm)	<input checked="" type="checkbox"/>	<input type="checkbox"/>	<input type="checkbox"/>	<input type="checkbox"/>
- Stoomdouche (cabine)	<input checked="" type="checkbox"/>	<input type="checkbox"/>	<input type="checkbox"/>	<input type="checkbox"/>
- Wastafel	<input checked="" type="checkbox"/>	<input type="checkbox"/>	<input type="checkbox"/>	<input type="checkbox"/>
- Wastafelmeubel	<input checked="" type="checkbox"/>	<input type="checkbox"/>	<input type="checkbox"/>	<input type="checkbox"/>
- Planchet	<input checked="" type="checkbox"/>	<input type="checkbox"/>	<input type="checkbox"/>	<input type="checkbox"/>
- Toiletkast	<input type="checkbox"/>	<input type="checkbox"/>	<input type="checkbox"/>	<input checked="" type="checkbox"/>
- Toilet	<input checked="" type="checkbox"/>	<input type="checkbox"/>	<input type="checkbox"/>	<input type="checkbox"/>
- Toiletrolhouder	<input checked="" type="checkbox"/>	<input type="checkbox"/>	<input type="checkbox"/>	<input type="checkbox"/>
- Toiletborstel(houder)	<input type="checkbox"/>	<input type="checkbox"/>	<input type="checkbox"/>	<input checked="" type="checkbox"/>
-	<input type="checkbox"/>	<input type="checkbox"/>	<input type="checkbox"/>	<input checked="" type="checkbox"/>
Sauna met toebehoren	<input checked="" type="checkbox"/>	<input type="checkbox"/>	<input type="checkbox"/>	<input type="checkbox"/>

	Blijft achter	Gaat mee	Kan worden overgenomen	N.v.t.
<i>Exterieur/Installaties/Veiligheid/Energiebesparing</i>				
Schotel/antenne	<input type="checkbox"/>	<input type="checkbox"/>	<input type="checkbox"/>	<input checked="" type="checkbox"/>
Brievenbus	<input checked="" type="checkbox"/>	<input type="checkbox"/>	<input type="checkbox"/>	<input type="checkbox"/>
Kluis	<input type="checkbox"/>	<input type="checkbox"/>	<input type="checkbox"/>	<input checked="" type="checkbox"/>
(Voordeur)bel, poort intercom (2x)	<input checked="" type="checkbox"/>	<input type="checkbox"/>	<input type="checkbox"/>	<input type="checkbox"/>
Alarminstallatie	<input checked="" type="checkbox"/>	<input type="checkbox"/>	<input type="checkbox"/>	<input type="checkbox"/>
(Veiligheids)sloten en overige inbraakpreventie	<input checked="" type="checkbox"/>	<input type="checkbox"/>	<input type="checkbox"/>	<input type="checkbox"/>
Rookmelders	<input checked="" type="checkbox"/>	<input type="checkbox"/>	<input type="checkbox"/>	<input type="checkbox"/>
(Klok)thermostaat	<input checked="" type="checkbox"/>	<input type="checkbox"/>	<input type="checkbox"/>	<input type="checkbox"/>
Airconditioning	<input type="checkbox"/>	<input type="checkbox"/>	<input type="checkbox"/>	<input checked="" type="checkbox"/>
Warmwatervoorziening, te weten:				
– CV-installatie	<input checked="" type="checkbox"/>	<input type="checkbox"/>	<input type="checkbox"/>	<input type="checkbox"/>
– Boiler	<input checked="" type="checkbox"/>	<input type="checkbox"/>	<input type="checkbox"/>	<input type="checkbox"/>
– Geiser	<input type="checkbox"/>	<input type="checkbox"/>	<input type="checkbox"/>	<input checked="" type="checkbox"/>
–	<input type="checkbox"/>	<input type="checkbox"/>	<input type="checkbox"/>	<input checked="" type="checkbox"/>
Screens	<input type="checkbox"/>	<input type="checkbox"/>	<input type="checkbox"/>	<input checked="" type="checkbox"/>
Rolluiken	<input type="checkbox"/>	<input type="checkbox"/>	<input type="checkbox"/>	<input checked="" type="checkbox"/>
Zonwering buiten	<input checked="" type="checkbox"/>	<input type="checkbox"/>	<input type="checkbox"/>	<input type="checkbox"/>
– Elektrisch uitvalscherp slaapkamer	<input checked="" type="checkbox"/>	<input type="checkbox"/>	<input type="checkbox"/>	<input type="checkbox"/>
–	<input type="checkbox"/>	<input type="checkbox"/>	<input type="checkbox"/>	<input checked="" type="checkbox"/>
Isolatievoorzieningen, te weten:				
–	<input type="checkbox"/>	<input type="checkbox"/>	<input type="checkbox"/>	<input checked="" type="checkbox"/>
Telefoonaansluiting/internetaansluiting	<input checked="" type="checkbox"/>	<input type="checkbox"/>	<input type="checkbox"/>	<input type="checkbox"/>
Veiligheidsschakelaar wasautomaat	<input type="checkbox"/>	<input type="checkbox"/>	<input type="checkbox"/>	<input checked="" type="checkbox"/>
Waterslot wasautomaat	<input type="checkbox"/>	<input type="checkbox"/>	<input type="checkbox"/>	<input checked="" type="checkbox"/>
Zonnepanelen (30 stuks)	<input checked="" type="checkbox"/>	<input type="checkbox"/>	<input type="checkbox"/>	<input type="checkbox"/>
Oplaadpunt elektrische auto	<input type="checkbox"/>	<input type="checkbox"/>	<input type="checkbox"/>	<input checked="" type="checkbox"/>
	<input type="checkbox"/>	<input type="checkbox"/>	<input type="checkbox"/>	<input checked="" type="checkbox"/>

	Blijft achter	Gaat mee	Kan worden overgenomen	N.v.t.
<b>Tuin</b>				
<i>Inrichting</i>				
Tuinaanleg/bestrating	<input checked="" type="checkbox"/>	<input type="checkbox"/>	<input type="checkbox"/>	<input type="checkbox"/>
Beplanting	<input checked="" type="checkbox"/>	<input type="checkbox"/>	<input type="checkbox"/>	<input type="checkbox"/>
Buiten inzet openhaard	<input checked="" type="checkbox"/>	<input type="checkbox"/>	<input type="checkbox"/>	<input type="checkbox"/>
<i>Verlichting/installaties</i>				
Buitenverlichting	<input checked="" type="checkbox"/>	<input type="checkbox"/>	<input type="checkbox"/>	<input type="checkbox"/>
Tijd- of schemerschakelaar/bewegingsmelder	<input checked="" type="checkbox"/>	<input type="checkbox"/>	<input type="checkbox"/>	<input type="checkbox"/>
Grondwaterbron met diverse aansluitpunten	<input checked="" type="checkbox"/>	<input type="checkbox"/>	<input type="checkbox"/>	<input type="checkbox"/>
<i>Bebouwing</i>				
Tuinhuis/buitenberging	<input checked="" type="checkbox"/>	<input type="checkbox"/>	<input type="checkbox"/>	<input type="checkbox"/>
Kasten/werkbank in tuinhuis/berging	<input checked="" type="checkbox"/>	<input type="checkbox"/>	<input type="checkbox"/>	<input type="checkbox"/>
(Broei)kas	<input type="checkbox"/>	<input type="checkbox"/>	<input type="checkbox"/>	<input checked="" type="checkbox"/>
Kippenschuur	<input checked="" type="checkbox"/>	<input type="checkbox"/>	<input type="checkbox"/>	<input type="checkbox"/>
Houthok	<input checked="" type="checkbox"/>	<input type="checkbox"/>	<input type="checkbox"/>	<input type="checkbox"/>
Hout ca. 15 m <sup>2</sup>	<input type="checkbox"/>	<input type="checkbox"/>	<input checked="" type="checkbox"/>	<input type="checkbox"/>
<i>Overig</i>				
Overige tuin, te weten:				
- (Sier)hek	<input checked="" type="checkbox"/>	<input type="checkbox"/>	<input type="checkbox"/>	<input type="checkbox"/>
- Vlaggenmast(houder) (Paal)	<input checked="" type="checkbox"/>	<input type="checkbox"/>	<input type="checkbox"/>	<input type="checkbox"/>
- Afvalpas gemeente Hellendoorn	<input checked="" type="checkbox"/>	<input type="checkbox"/>	<input type="checkbox"/>	<input type="checkbox"/>
-	<input type="checkbox"/>	<input type="checkbox"/>	<input type="checkbox"/>	<input checked="" type="checkbox"/>

#### Overig

Zijn er zaken die geen eigendom zijn van verkoper omdat er sprake is van een leasecontract of huurcontract. Zo ja, neemt verkoper de zaak mee of wordt het betreffende contract overgenomen?	Ja	Nee	Gaat mee	Moet worden overgenomen
CV	<input type="checkbox"/>	<input checked="" type="checkbox"/>	<input type="checkbox"/>	<input type="checkbox"/>
Boiler	<input type="checkbox"/>	<input checked="" type="checkbox"/>	<input type="checkbox"/>	<input type="checkbox"/>
Zonnepanelen	<input type="checkbox"/>	<input checked="" type="checkbox"/>	<input type="checkbox"/>	<input type="checkbox"/>
-	<input type="checkbox"/>	<input checked="" type="checkbox"/>	<input type="checkbox"/>	<input type="checkbox"/>
Bijlage(n) over te nemen contracten:				
-				

## De 10 meestgestelde vragen

Vanaf het moment dat uw interesse gewekt wordt in een woning tot het moment waarop u het contract van uw nieuwe huis tekent, loopt u tegen allerlei vragen aan. Niet zo vreemd, want een huis kopen doet u niet elke dag. Een makelaar van de NVM doet dat wel, daarom kunnen we u op de meeste vragen snel een goed antwoord geven. Hieronder beantwoorden we de 10 meest gestelde vragen zodat u weet waar u staat wanneer u op zoek gaat naar dat huis van uw dromen.

### 1. Wanneer ben ik in onderhandeling?

U bent pas in onderhandeling als de verkopende partij reageert op uw bod door een tegenbod te doen. U bent echter nog niet in onderhandeling als de verkopende makelaar aangeeft dat hij uw bod met de verkoper zal bespreken.

**2. Mag een makelaar doorgaan met bezichtigingen als er al over een bod onderhandeld wordt?** Ja, dat mag. Een onderhandeling hoeft namelijk nog niet tot een verkoop te leiden. Bovendien kan het zijn dat de verkoper graag wil weten of er meer belangstelling is. Overigens mag ook met meer dan één gegadigde tegelijk worden onderhandeld. Een NVM-makelaar moet dit wel duidelijk melden.

Vaak zal de verkopende NVM-makelaar aan belangstellenden vertellen dat een pand, zoals dat heet, 'onder bod' is. Als belangstellende mag u dan wel een bod uitbrengen, maar de makelaar mag dan pas met u in onderhandeling treden als de onderhandeling met de eerste geïnteresseerde beëindigd is.

De NVM-makelaar doet geen mededelingen over de hoogte van biedingen. Dit zou namelijk overbieden kunnen uitlokken.

### 3. Wanneer ik de vraagprijs bied, moet de verkoper de woning dan aan mij verkopen?

Nee. De Hoge Raad heeft bepaald dat de vraagprijs moet worden gezien als een uitnodiging tot het doen van een bod. Ook als u de vraagprijs biedt, kan de verkoper dus nog beslissen of hij uw bod aanvaardt of niet, of dat hij zijn makelaar een tegenbod laat doen.

### 4. Kan de verkoper de vraagprijs van een woning tijdens de onderhandeling verhogen?

Ja, de verkoper kan besluiten de vraagprijs te verhogen of te verlagen. Daarnaast kunt u als potentiële koper echter ook besluiten om tijdens de onderhandelingen uw bod weer te verlagen. Zodra de verkopende partij een tegenbod doet, vervalt namelijk uw eerder gedane bod.

### 5. Hoe komt de koop tot stand?

Als verkoper en koper het eens zijn over de belangrijkste zaken (zoals de prijs, de opleveringsdatum en de ontbindende voorwaarden), legt de verkopende makelaar de afspraken schriftelijk vast in een koopakte. Ontbindende voorwaarden zijn hierin een belangrijk onderwerp. U krijgt als koper niet automatisch een ontbindende voorwaarde. Wilt u bijvoorbeeld een ontbindende voorwaarde voor de financiering, dan moet u dit melden bij het uitbrengen van uw bod.

Het is dan ook belangrijk dat de partijen het eens zijn over aanvullende afspraken en ontbindende voorwaarden voordat de koopakte wordt opgemaakt. Zodra beide partijen de koopakte hebben ondertekend en de koper een afschrift van deze akte heeft ontvangen, treedt voor u als particuliere koper de wettelijke bedenktijd van drie dagen in werking. Binnen deze tijd kunt u als koper alsnog afzien van de aankoop. Doet u dit niet, zijn de financiën rond en vormen ook eventuele andere ontbindende voorwaarden geen obstakel meer, dan zal op de afgesproken opleveringsdatum de overdracht plaatsvinden bij de notaris.

## **6. Mag een makelaar van de NVM tijdens de onderhandeling het systeem van verkoop wijzigen?**

Ja, dat mag. Soms zijn er zo veel belangstellenden die de vraagprijs bieden of benaderen, dat het moeilijk te bepalen is wie de beste koper is. In dat geval kan de verkopende makelaar - in overleg met de verkoper - besluiten de lopende onderhandelingen af te breken en de biedprocedure te wijzigen om vervolgens te kiezen voor bijvoorbeeld een inschrijvingsprocedure. Hierbij hebben alle bieders een gelijke kans om het hoogste bod uit te brengen. Alvorens het systeem te wijzigen, dient de makelaar uiteraard eerst de eventueel gedane toezeggingen na te komen.

**7. Mag een makelaar van de NVM een belachelijk hoge prijs vragen voor een woning?** De verkoper bepaalt in overleg met zijn NVM-makelaar waarvoor hij zijn woning verkoopt. De koper kan onderhandelen over de prijs, maar de verkoper beslist.

## **8. Wat is een optie?**

Een optie in juridische zin geeft een partij de keuze om door een eenzijdige verklaring een koopovereenkomst met een andere partij te sluiten. Partijen zijn het dan wel eens over de voorwaarden van de koop, maar de koper krijgt bijvoorbeeld nog een week bedenktijd. Bij de aankoop van een nieuwbouwwoning is zo'n optie nog wel gebruikelijk. Bij het aankopen van een bestaande woning niet. Het begrip 'optie' wordt daarbij vaak ten onrechte gebruikt.

Dan heeft het de betekenis van bepaalde toezeggingen die een verkopende NVM-makelaar kan doen aan een belangstellende koper tijdens het onderhandelingsproces. Zo'n toezegging kan bijvoorbeeld inhouden dat een belangstellende koper een paar dagen de tijd krijgt om na te denken over een bod.

De makelaar van de NVM zal in de tussentijd proberen niet met een andere partij in onderhandeling te gaan. De belangstellende koper kan deze tijd gebruiken om een beter inzicht te krijgen in zijn financiering of in de gebruiksmogelijkheden van de woning. Een optie kunt u niet eisen; de verkoper en de verkopende NVM-makelaar beslissen zelf of er in een onderhandelingsproces bepaalde toezeggingen worden gedaan.

## **9. Moet een makelaar als eerste met mij in onderhandeling gaan als ik de eerste ben die belt voor een bezichtiging of als ik als eerste een bod uitbreng?**

Nee. De verkopende makelaar bepaalt samen met de verkoper de verkoopprocedure. Hebt u serieus belangstelling, vraag de makelaar dan wat uw positie is. Dat kan teleurstelling voorkomen.

## **10. Zit de makelaarscourtage in de 'kosten koper'?**

Nee. Onder 'kosten koper' vallen de kosten die de overheid koppelt aan de overdracht van een woning. Dat zijn de overdrachtsbelasting, de notariskosten voor het opmaken van de leveringsakte en de kosten voor het inschrijven daarvan in de registers. Daarnaast dient de koper rekening te houden met de (notaris)kosten voor de opmaak en inschrijving van de hypotheekakte.

Heeft de verkopende partij een makelaar ingeschakeld om de woning te verkopen, dan komen de kosten hiervan voor zijn rekening. De verkopende makelaar is immers belangenbehartiger van de verkoper en niet van u als koper.

Om deze reden is het doorgaans ook verstandig om zelf een makelaar van de NVM in te schakelen. De makelaarscourtage voor een aankopende makelaar komt wel voor rekening van de koper.

# Informatie over de gemeente Hellendoorn

De Gemeente Hellendoorn wordt gevormd door de plaatsen Hellendoorn, Nijverdal en de omliggende kleinere kernen en buurtschappen Haarle, Hulsen, Marle, Daarle, Daarlerveen, Elen en Rhaan en Egede. Het inwonersaantal is ca. 36.000 waarvan het grootste deel in Nijverdal woont.

Direct om de woonkern liggen schitterende natuurgebieden; men mag gerust zeggen dat Nijverdal op een unieke locatie ligt! De totale oppervlakte van de gemeente is 14.000 ha., doorsneden door de Regge en gelegen op de grens van Salland en Twente.

## Een stukje geschiedenis...

Toen in 1829 de verbinding Zwolle-Almelo werd aangelegd, ontstond er op de kruising met de Regge de nodige activiteit. Enkele jaren daarna werd er door de Nederlandse Handelsmaatschappij een fabriek voor handgeweven goederen uit Twente gesticht en kort daarna kwamen er een blekerij, spinnerij en een model weverij bij. In 1836 werd de naam Nijverdal voor het eerst gebruikt; Nijver(heid) in het (Regge)dal.



## Winkelen

De plaatsen Nijverdal en Hellendoorn bieden een ruime keuze aan winkels, bestaande uit zowel landelijke ketens als plaatselijke middenstand. Ook zijn alle grote landelijke supermarkten aanwezig.

Nijverdal heeft een modern en vernieuwd winkelcentrum waarvan een gedeelte van de winkelpromenades autovrij is. Het centrum staat bekend om z'n gezelligheid, wat te danken is aan de vele horecagelegenheden en terrasjes. Daarnaast is er iedere zaterdag een grote markt in het centrum.



## Bereikbaarheid

Nijverdal heeft een centrale ligging in Overijssel. Op korte afstand vindt u de Twentse steden en de middeleeuwse Hanzesteden Zwolle en Deventer. De aansluiting op de A1 richting Duitsland en het westen van Nederland ligt op circa 10 kilometer afstand.

Het station ligt in het centrum van Nijverdal. Ieder half uur vertrekt er een trein richting Zwolle en Almelo. In Zwolle heeft u een rechtstreekse verbinding met de intercitytrein naar het noorden, het zuiden en het westen van het land.

Ook zijn er vaste (buurt)buslijnen naar Rijssen, Raalte, Den Ham en Hellendoorn.

## Onderwijs

De gemeente Hellendoorn beschikt over diverse Protestants Christelijke, Rooms Katholieke en Openbare basisscholen. Speciaal onderwijs ontbreekt vanzelfsprekend niet. Nijverdal heeft een Christelijke Scholengemeenschap voor alle vormen van voortgezet onderwijs. Voor Hoger Beroepsonderwijs zijn er in de nabije omgeving diverse mogelijkheden.

## Water, bos en heide

De Regge, het riviertje dat Nijverdal bekend heeft gemaakt, stroomt ook langs de plaatsen Rijssen, Wierden, Enter en Hellendoorn. Het biedt een mooi stuk natuur dat veel mensen weten te waarderen; recreatiemogelijkheden zijn hier dan ook ruimschoots aanwezig.

Nationaal Park “De Sallandse Heuvelrug” behoort tot de grootste aaneengesloten natuurgebieden van ons land. Vanaf de heuvels kunt u het hele jaar door genieten van prachtige vergezichten en biedt de natuurliefhebber alles wat hij maar kan wensen. Het Nationaal Park is circa 500 ha groot en prima te verkennen door middel van de vele verharde en onverharde fiets-, wandel- en ruiterspaden.



## Sport en Ontspanning

In de gemeente Hellendoorn zijn er tal van mogelijkheden om sport te beoefenen. Denk bijvoorbeeld aan atletiek, hockey, voetbal, tennis, wielclubs, bridge, biljart of welke tak van sport dan ook. Verder zijn er volop mogelijkheden bij de vele sportscholen die de gemeente rijk is. Golf liefhebbers kunnen terecht op de golfterreinen in Wierden en Ommen.

Het aan de voet van de “berg” gesitueerde zwembad Het Ravijn heeft zowel binnen- als buiten zwembaden en is het gehele jaar geopend.

Op de Hellendoornse berg ligt het bekende Avonturenpark Hellendoorn. Tevens is in Nijverdal (op het industrieterrein 't Lochter) het indoor kart- en partycentrum Kartplaza gevestigd.

## Kunst en Cultuur

Voor kunst en cultuur gaat u naar het Open luchttheater of het ZINiN theater. Het ZINiN theater in Nijverdal heeft het hele jaar door een programma met o.a. lezingen, cabaret, films en theatervoorstellingen. Ook de diverse musea in Hellendoorn en het bezoekerscentrum van Staatbosbeheer “De Sallandse Heuvelrug” zijn zeker de moeite waard.



## Medisch

In Nijverdal kunt u alle vormen van zorg krijgen. De dichtstbijzijnde ziekenhuizen vindt u in Amelo, Hengelo, Deventer en Zwolle.

# Interesse?



Voor nadere informatie kunt u contact opnemen met:  
Makelaarskantoor Piksen b.v., Smidsweg 51, 7441 EK Nijverdal

Tel.: 0548 – 61 28 61,  
Website: [www.piksen.com](http://www.piksen.com)  
E-mail: [info@piksen.com](mailto:info@piksen.com)

